

	<h1>Prescrizione prestazioni</h1>	
---	-----------------------------------	---

## Prescrizione prestazioni

### VERIFICHE E APPROVAZIONI

VERS.	REDAZIONE		CONTROLLO APPROVAZIONE		AUTORIZZAZIONE EMISSIONE	
	NOME	DATA	NOME	DATA	NOME	DATA
V01	CSI	20/03/2014	CSI	20/03/2014	CSI	20/03/2014
V02	EXPRIVIA	07/04/2026	CSI	15/04/2026	CSI	15/04/2026

### STATO DELLE VARIAZIONI

VER S.	PARAGRAFO O PAGINA	DESCRIZIONE DELLA VARIAZIONE
V01	Tutto il documento	Versione iniziale.
V02	Paragrafo 2	Aggiunta autenticazione a 2 fattori (Spid, CIE ecc..) sulla funzionalità di prescrizione dematerializzata.

## Sommario

1. Introduzione.....	3
2. Prescrizione di prestazioni in modalità dematerializzata .....	3
3. Prescrizione di prestazioni in modalità DPCM.....	7
4. Ricerca di una prescrizione .....	10
5. Annullamento di una prescrizione .....	11

## 1. Introduzione

Il presente documento descrive la funzionalità di Prescrizione di prestazioni per il sistema SISMAS. Il menu di prescrizione è visibile soltanto se l'utente autenticato al sistema presenta profilo medico e permette di effettuare prescrizioni di tutte le prestazioni previste dal catalogo regionale.

## 2. Prescrizione di prestazioni in modalità dematerializzata

Selezionare la voce di menu Prescrizione e successivamente cliccare sul relativo pulsante

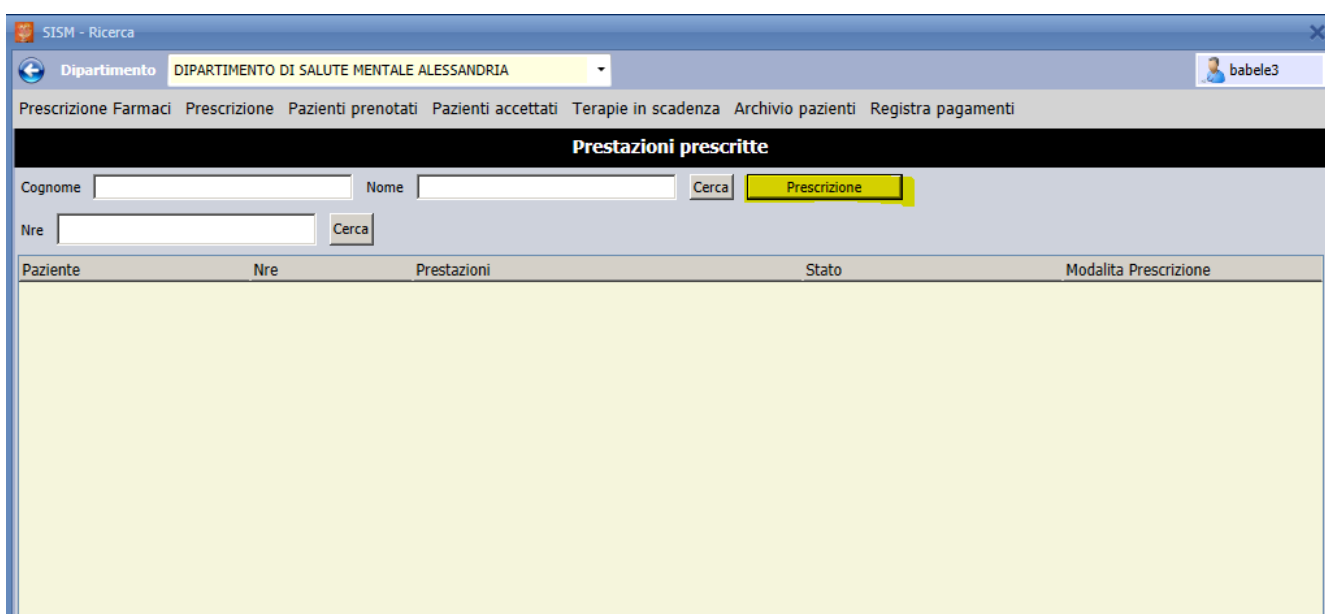
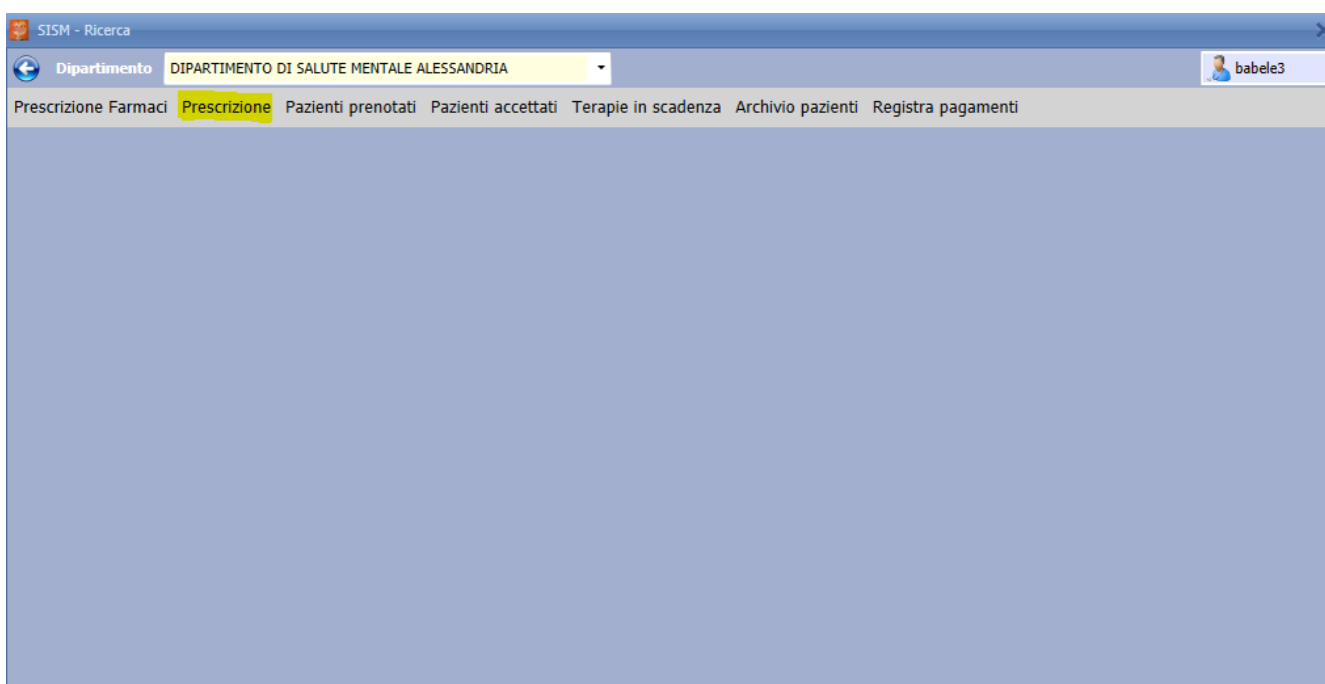

Il sistema richiederà come prima operazione di indicare il paziente per il quale prescrivere ricercandone l'anagrafica in archivio.

Dopo il salvataggio dell'anagrafica verrà proposta la form di prescrizione da compilarsi nel seguente modo:

Auto Impegnativa

Erogatore: CENTRO SALUTE MENTALE - ALESSANDRIA

Num. autoimpegnativa: [ ] Stato: [ ] Data impegnativa: 01/08/2016 [ ] Oscuramento

Esenzione: 0 Non esente Codice esenzione: [ ]

Quesito diagnostico \*: quesito Diagnosi: [ ]

Priorità:  U  B  D  P  Erogabile fuori ASL  Erogabile solo nell'ASL  Ambulatoriale  Domiciliare

PSICHIATRIA  ALTRO Branche: [ ]

Prestazioni Richieste

Prestazione	Qt	Testo Libero
I 89.7-PRIMA VISITA PSICHIATRICA	1	

Registrata il 01/08/2016 09:33 da B. Babele3 Invia

- ✓ Selezionare l'erogatore sul quale il medico sta lavorando
- ✓ Spuntare l'indicazione dell'oscuramento dei dati personali se viene richiesto dal paziente. In tal caso cognome, nome e indirizzo non verranno stampati sul promemoria della ricetta dematerializzata.
- ✓ Indicare il quesito diagnostico a testo libero e l'eventuale diagnosi codificata ICD9-CM
- ✓ Modificare se necessario la priorità di prescrizione
- ✓ Indicare se la prescrizione è valida all'interno dell'ASL o su tutto il territorio regionale  
Tale scelta produrrà diversi scenari:
  - Prescrizione dematerializzata con scelta di validità all'interno dell'asl; la dicitura relativa verrà stampata sul promemoria per l'assistito e la ricetta non sarà spendibile fuori asl.
  - Prescrizione dematerializzata con indicazione erogabile fuori asl; il promemoria sarà spendibile ovunque
  - Prescrizione in modalità DPCM con selezione della validità all'interno dell'asl; verrà generata un'impegnativa interna comprensiva di numero di ricetta elettronica (NRE)
  - Prescrizione in modalità DPCM con selezione della validità anche fuori asl; verrà richiesto all'utente di utilizzare un'impegnativa rossa su cui verrà stampato il numero di ricetta elettronica (NRE) assegnato dal sistema.
- ✓ Indicare se il tipo visita è ambulatoriale o domiciliare
- ✓ Selezionare la branca impostando prima la voce "altro" se si intende prescrivere prestazioni

- di una branca diversa dalla psichiatria, altrimenti lasciare il default impostato in automatico.
- ✓ Scegliere la prestazione e indicare la quantità

Al salvataggio della maschera il sistema aprirà la pagina per l'autenticazione a 2 fattori.

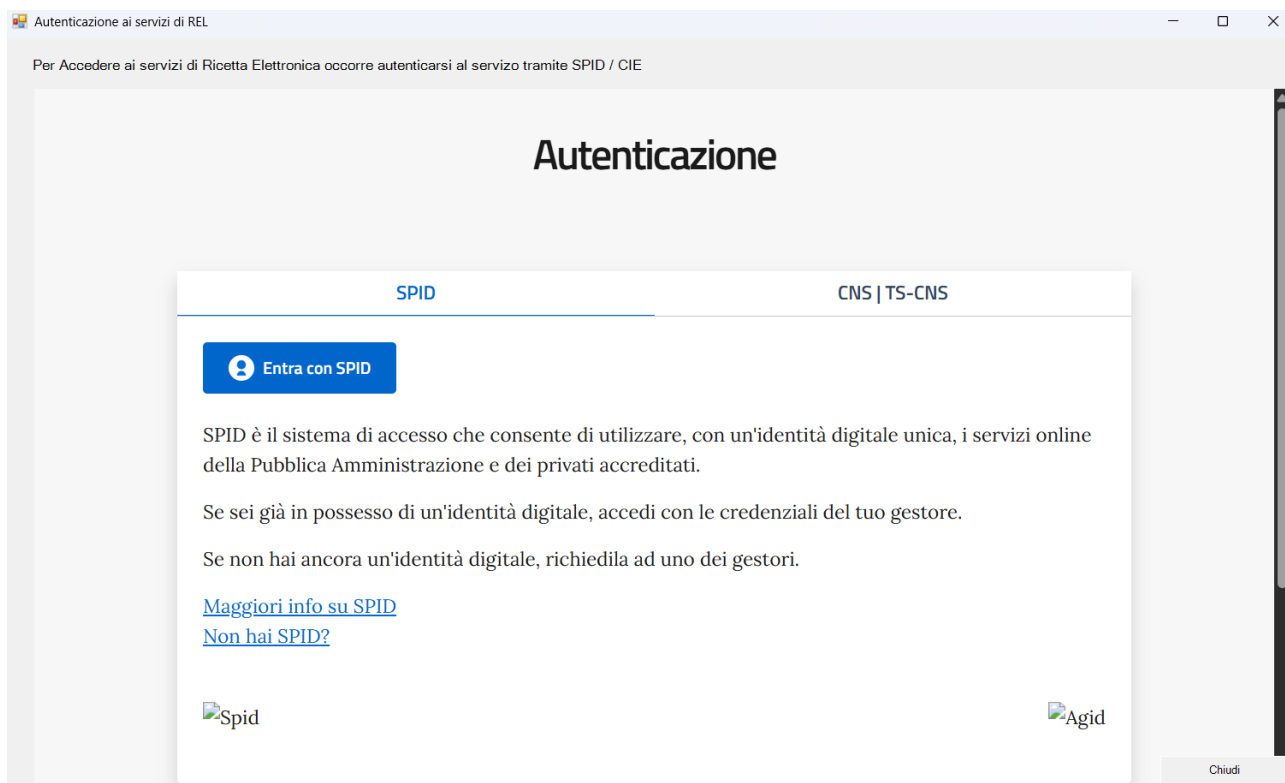

Una volta effettuato l'accesso (tramite Spid, CIE ecc...) sarà possibile selezionare il ruolo e la collocazione dell'operatore connesso.

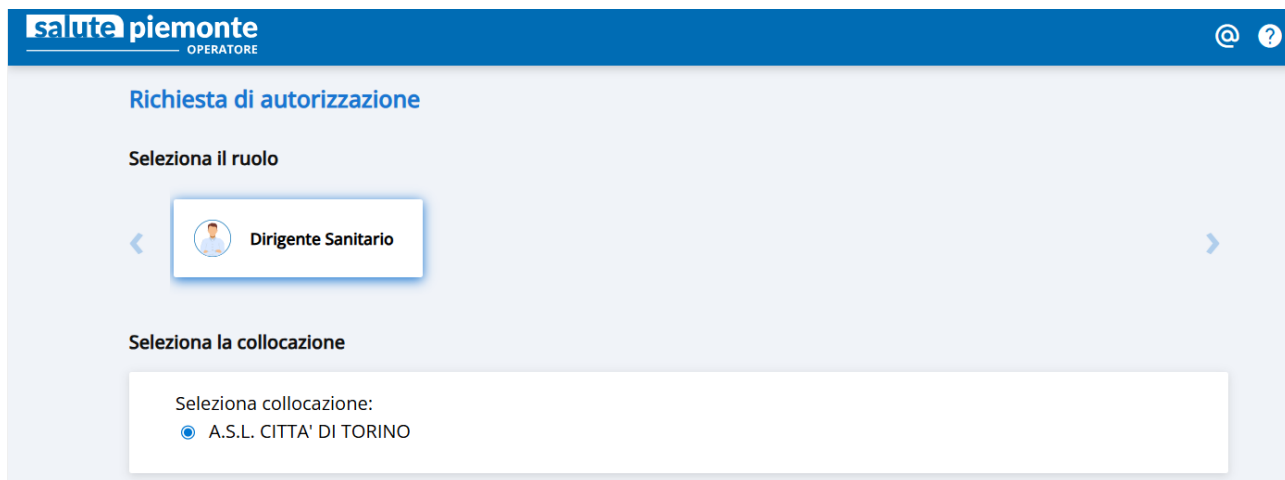



### 3. Prescrizione di prestazioni in modalità DPCM

Nel caso in cui in fase di prescrizione ci siano dei problemi nella risposta o degli errori bloccanti il sistema passerà in modalità DPCM con stampa sulla ricetta rossa o impegnativa interna.

The screenshot shows a software interface for prescribing services. The patient's name is SHON KAHAN (27/01/1984) (M). The provider is CENTRO SALUTE MENTALE - ACQUI. The service code is 16213100002251A, and the state is CARTACEA. The date of the prescription is 08/08/2016. The diagnostic question is 'quesito'. The priority is P. The service is ambulatory. The error message is: 'BABELLE © - ERRORE 1188: Codice prestazione obbligatorio se presente la descrizione'. The error dialog box has an 'OK' button.

Prestazione	Qt	Testo Libero
89.01-CONSULENZA		

Verrà richiesto di inserire il numero del poligrafico presente sulla ricetta rossa cartacea che si intende utilizzare

Al salvataggio il sistema ricorderà di inserire la ricetta rossa nella stampante e compilerà in stampa i campi inseriti in fase di prescrizione comprensivi di NRE così come previsto dalla normativa vigente.

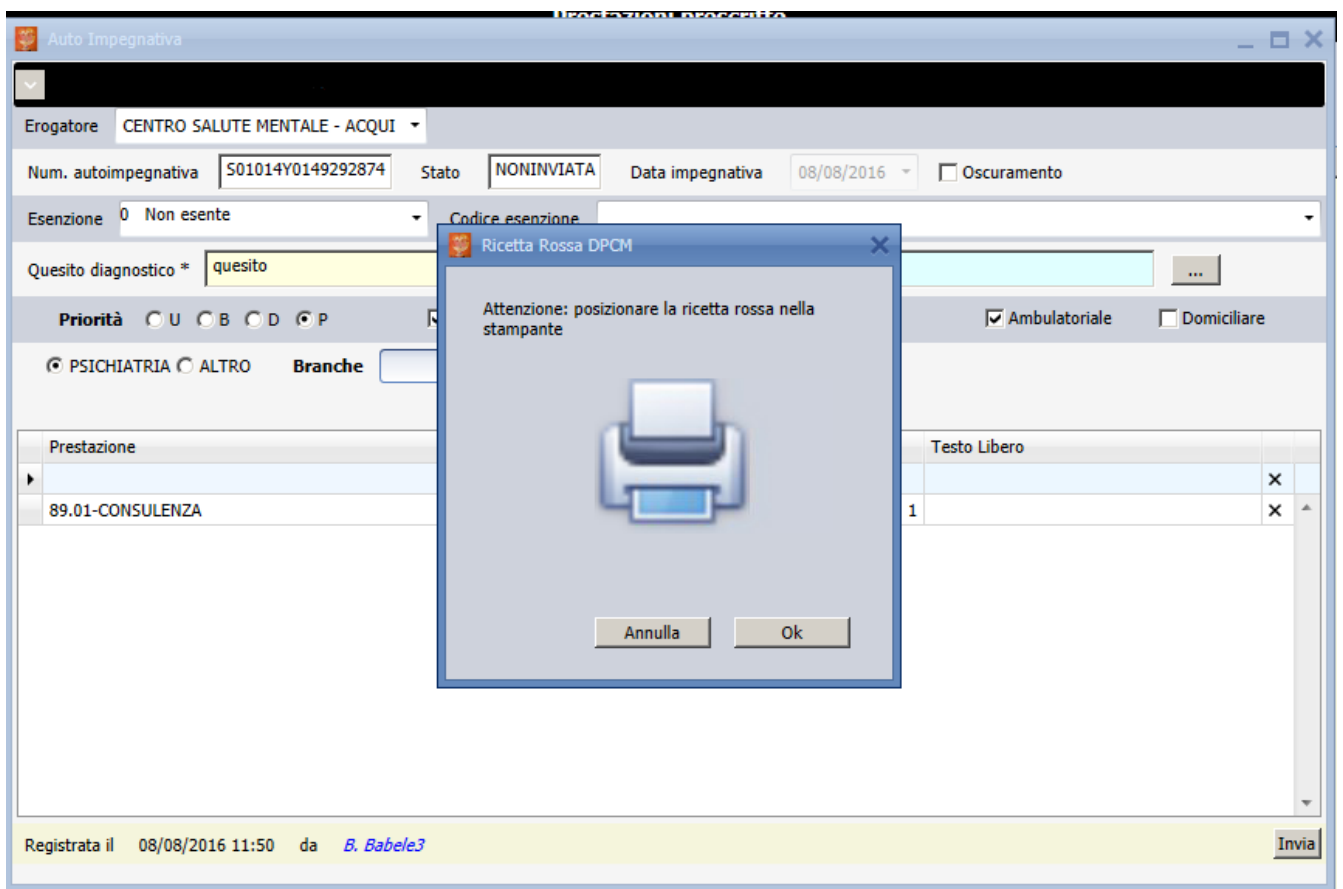
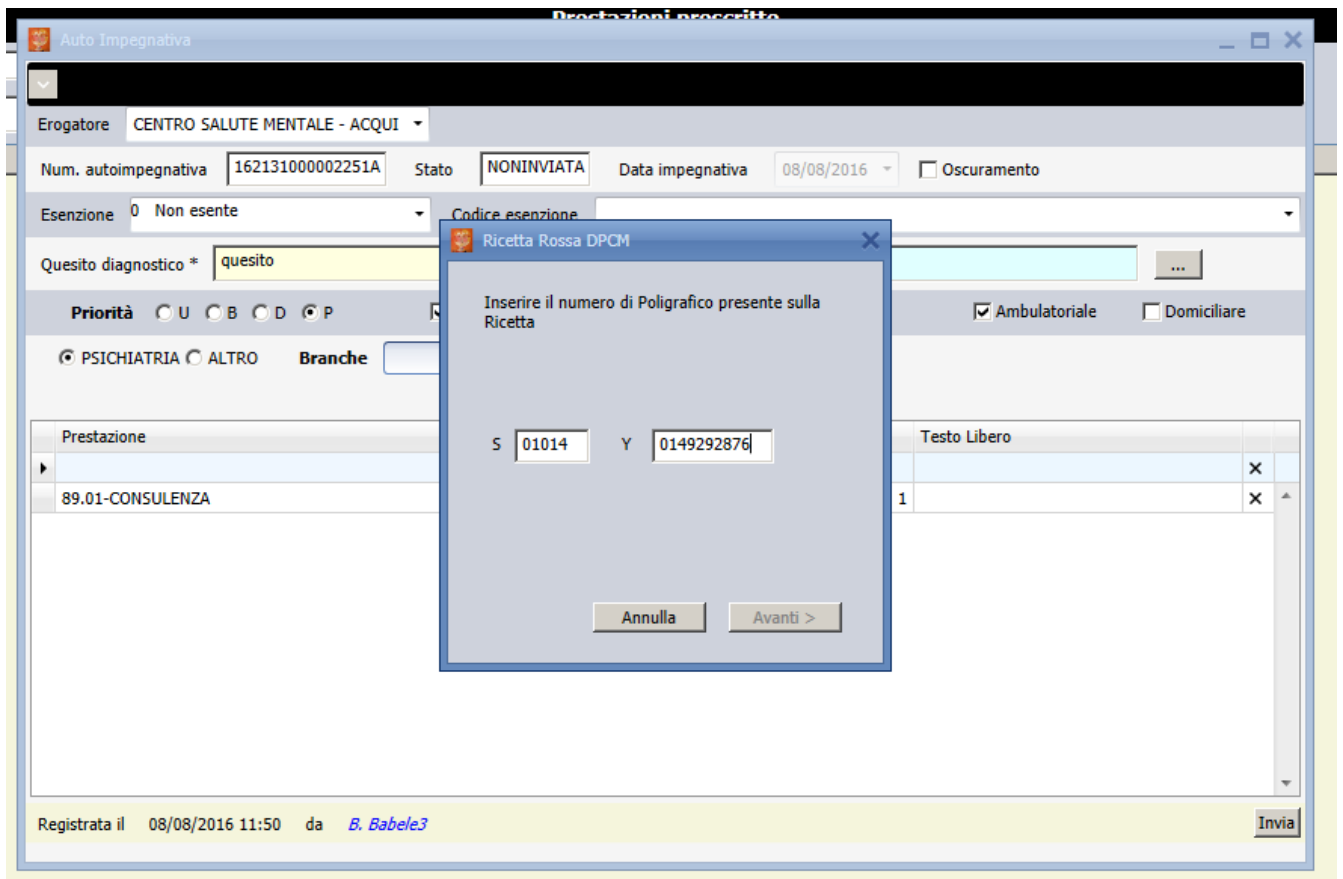

COGNOME E NOME DELL'ASSISTITO / O INDIRIZZO PRESCRITTO DALLA LEGGE

INDIRIZZO (OVE PRESCRITTO DALLA LEGGE)

SERVIZIO SANITARIO NAZIONALE 010004000064128  
REGIONE PIEMONTE

STAMPA PC

S 0 1 0 1 1 Y 1 2 3 4 5 6 7 8 9 1

NON ESSENTE CODICE E FUNZIONE REGISTRO FIRMA AUTOCERTIFICANTE SIGLA PROVINCIA CODICE ABL CODICE FISCALE

PRESCRIZIONE

Stampare se non utilizzato

NOTA CUP

NOTA CUP

PRORITA DELLA PRESTAZIONE

S H A U B D P

SINGG. MODV. ALTRO

NUMERO CONFEZIONI / PRESTAZIONI TIPO DI RICETTA DATA

TIMBRE E FIRMA DEL MEDICO

DATA SPEDIZIONE / TIMBRE STRUTTURA EROGANTE

NUMERO PROGRESSIVO

IMPRESI TEST

DATE DI CHIAMATA ALTO

#### 4. Ricerca di una prescrizione

Per ricercare una prescrizione cliccare sulla voce di menu Prescrizione e inserire come criterio di ricerca il cognome e nome del paziente o il numero di ricetta elettronica (NRE).

Il sistema restituirà l'elenco delle prescrizioni di prestazioni legate al codice fiscale dell'assistito con i dati relativi a NRE, prestazione prescritta, stato della ricetta e modalità di prescrizione.

Cliccando sulla riga di dettaglio sarà possibile ristampare il promemoria dell'assistito per le prescrizioni in modalità dematerializzata non annullate.

The screenshot shows the 'SISM - Ricerca' application window. At the top, the department is set to 'DIPARTIMENTO DI SALUTE MENTALE ALESSAN'. The main menu includes 'Prescrizione Farmaci', 'Prescrizione', 'Pazienti prenotati', 'Pazienti accettati', 'Terapie in scadenza', 'Archivio pazienti', and 'Registra pagamenti'. The current view is 'Prestazioni prescritte'. Search criteria include 'Cognome', 'Nome', and 'Nre' (010D04001325347). A table displays the search results:

Paziente	Nre	Prestazioni	Stato	Modalità Prescrizione
SHON KAHAN (27/01/1984)	010D04001325347	89.7-PRIMA VISITA PSICHIATRICA, 94.01.1-SOMMINIST	DEMATERIALIZZATA	DM

Below the table, a detailed view for patient 'SHON KAHAN (27/01/1984)' is shown. It includes fields for 'Quesito prenotazione', 'Tipo ricetta' (Dematerializzata), and 'N° autoimpegnativa' (162131000003308A). A 'Prestazioni' list shows '89.7-PRIMA VISITA PSICHIATRICA' and '94.01.1-SOMMINISTRAZIONE DI TEST DI INTELLIGENZA'. Action buttons include 'Ristampa Promemoria per l'assistito' and 'Annulla Prescrizione'.

## 5. Annullamento di una prescrizione

Per annullare una prescrizione di una prestazione selezionare il menu Prescrizione e ricercare per cognome e nome del paziente o per numero di ricetta elettronica (NRE)

Cliccare sulla riga di dettaglio della prescrizione che si intende annullare e premere il pulsante Annulla Prescrizione.

**Dipartimento** DIPARTIMENTO DI SALUTE MENTALE ALESSAN babele3

Prescrizione Farmaci Prescrizione Pazienti prenotati Pazienti accettati Terapie in scadenza Archivio pazienti Registra pagamenti

### Prestazioni prescritte

Cognome  Nome

Nre

Paziente	Nre	Prestazioni	Stato	Modalità Prescrizione
SHON KAHAN (27/01/1984)	010D04001310958	89.7-PRIMA VISITA PSICHIATRICA	EROGATA	DM
Paziente SHON KAHAN (27/01/1984)		Prestazioni		
Quesito fdsdff		89.7-PRIMA VISITA PSICHIATRICA		
Tipo ricetta Dematerializzata		Ristampa Promemoria per l'assistito		
N° autoimpegnativa 15207100000019A		Annulla Prescrizione		
SHON KAHAN (27/01/1984)	010D04001311485	94.19.1-COLLOQUIO PSICHIATRICO	NONINVIATA	DPCM
SHON KAHAN (27/01/1984)	010D04001310956	89.01-CONSULENZA	EROGATA	DM

Si precisa che è il sistema centrale permette l'annullamento di una prescrizione soltanto in modalità dematerializzata e se il codice fiscale del prescrittore coincide con l'utente autenticato alla procedura.

Inoltre le prescrizioni non devono risultare in stato erogato.